

Propósito: ¿Por qué vas a los lugares diferentes en tu comunidad?

Tarea: no hay tarea

Estudien: Prueba: jueves el nueve de enero

*Check infinite campus to see if you are missing any assignments

Hagan Ahora:¿A dónde vas para...?

Emparejen los lugares con las acciones que hacen en cada lugar

Match the places in the community with what you do at those places.

- | | | |
|------------------------------|----------|--|
| 1. el banco | <u>G</u> | <input checked="" type="checkbox"/> a. enviar una carta - <i>to send (mandar)</i> |
| 2. el supermercado | <u>F</u> | <input checked="" type="checkbox"/> b. sacar un libro - <i>to take out a book</i> |
| 3. el cine | <u>C</u> | <input checked="" type="checkbox"/> c. mirar una película <i>prestar - to</i> |
| 4. la librería <i>libros</i> | <u>H</u> | <input checked="" type="checkbox"/> d. aprender información importante <i>borrow</i> |
| 5. la peluquería | <u>I</u> | e. ver un partido |
| 6. el correo | <u>A</u> | <input checked="" type="checkbox"/> f. comprar los comestibles (la comida, el champú) <i>groceries</i> |
| 7. el colegio <i>school</i> | <u>D</u> | <input checked="" type="checkbox"/> g. depositar dinero <i>(deposit money)</i> |
| 8. la biblioteca | <u>B</u> | <input checked="" type="checkbox"/> h. comprar los libros |
| 9. la tienda de regalos | <u>J</u> | <input checked="" type="checkbox"/> i. cortar el pelo <i>cut hair</i> |
| 10. el estadio | <u>E</u> | j. comprar algo para una fiesta de cumpleaños |

EMPAREJEN Y COMPARTAN

LAS PALABRAS

RELACIONADAS DE LA TAREA

Nombre _____
Unidad 4- La comunidad

TAREA

Hoy es el ___ de _____
Práctica de Vocabulario

Direcciones: Fill in the bubble maps with appropriate words that are associated with each place in the community. In each blank bubble, include as many **nouns**, as well as any **verbs** you can think of!

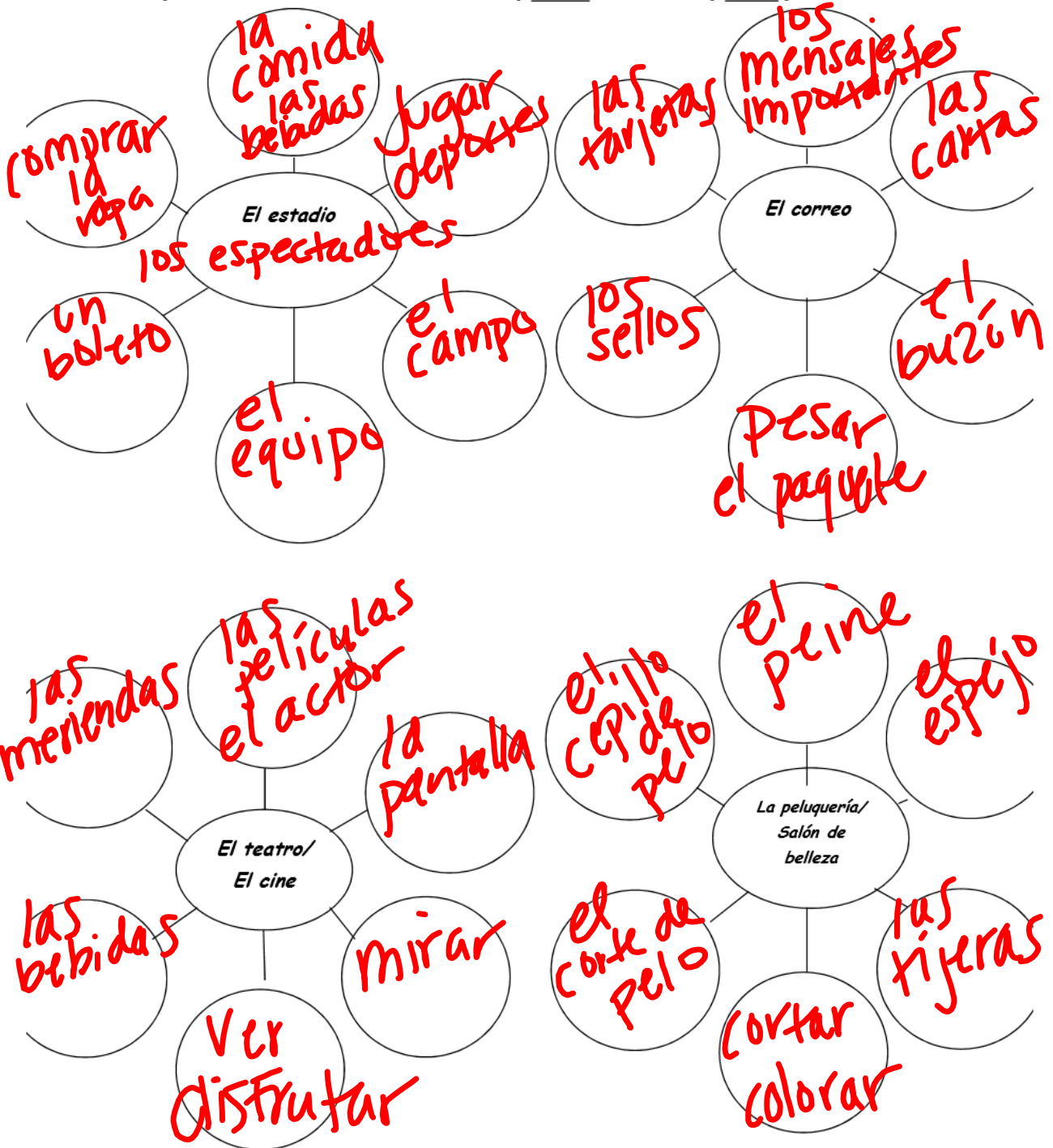

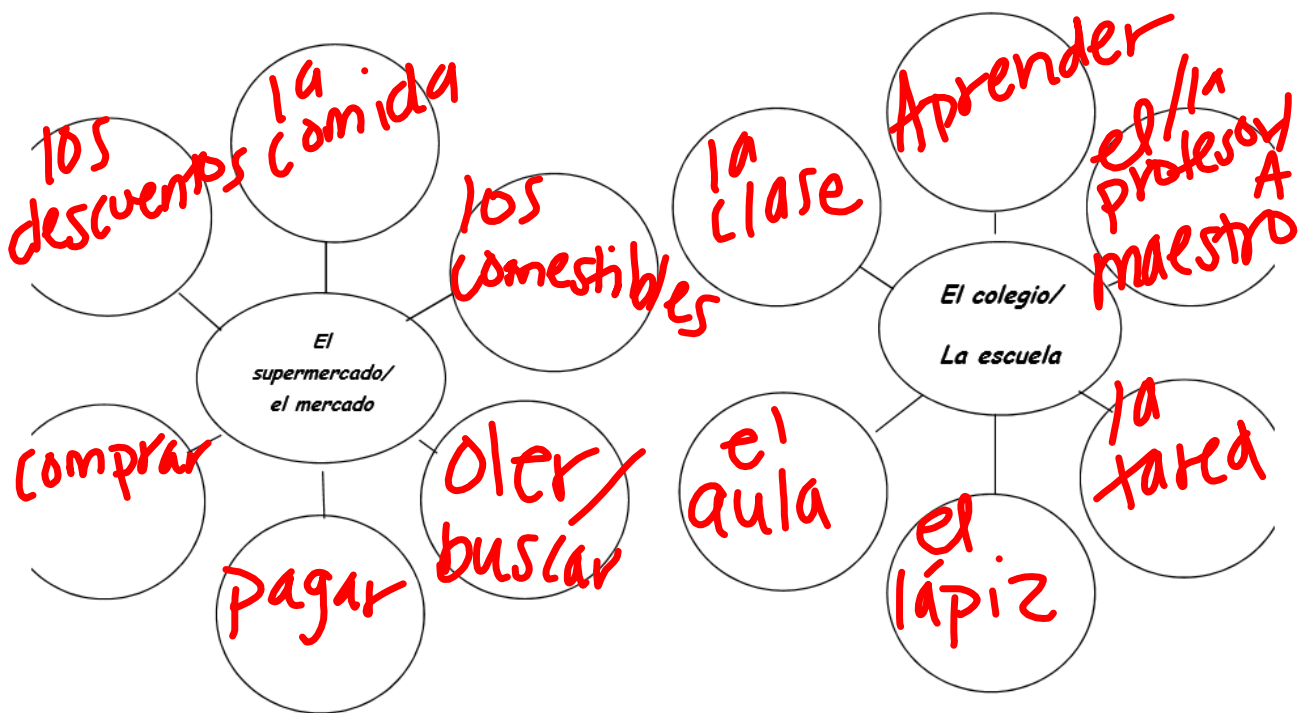

| | | |
|---------------------|------------------|---|
| El lugar | The place | |
| El pueblo | The town | |
| La ciudad | The city | |
| Los edificios | The buildings | |
| La zapatería | Shoe store | los zapatos- shoes |
| El correo | Post office | mandar/ enviar- to send la carta- the letter las estampillas- stamps los sellos |
| La tienda de | Clothing store | comprar- to buy |
| El almacén | Department store | |
| El supermercado | Supermarket | los comestibles- groceries |
| El mercado | Market | |
| La peluquería | Hair salon | el pelo- hair cortar- to cut |
| El salón de belleza | Beauty salon | las tijeras- scissors |
| El banco | Bank | el dinero- money depositar- to deposit sacar- to take out |
| La librería | Book store | comprar los libros- to buy books |
| La biblioteca | Library | leer los libros- to read books sacar- to take out |
| La gasolinera | Gas station | el coche/ el carro- car |

| | | |
|------------------------|--------------------|---|
| El museo | Museum | el arte- art ^{la} exposición- exposition |
| El teatro | Theatre | mirar el espectáculo- watch a show |
| El cine | Movie theatre | ver una película- see a movie |
| La iglesia | Church | |
| El templo- La sinagoga | Temple / synagogue | |

| | | |
|-----------------------|-------------------------------|--|
| El estadio | Stadium | los deportes- sports jugar- to play el partido- game |
| La plaza | Square; open space in town | |
| La juguetería | Toy store | los juguetes- toys |
| La bodega | Convenience store | comprar |
| La universidad | University/college | |
| El colegio | High school | aprender- to learn asistir- to attend |
| La escuela primaria | Elementary school | |
| La escuela intermedia | Middle school | |
| El centro comercial | Mall | la ropa- clothing |

Preguntas Importantes:

How do we ask where you are going?

P: ¿Adónde vas tú?

R: yo voy a
place

Preguntas Importantes:

How do we ask why you are going there?

P: ¿Por qué vas a place?

R: Yo voy a place para Reason
(Infinitive)

Preguntas Importantes:

How do we ask when?

P: ¿Cuándo vas a ?

place

R: yo voy a el

place
day

Preguntas Importantes:

How do we ask at what time?

P: ¿A qué hora vas a _____?
place

R: Yo voy a _____
place a la uno (1.00)
a las _____
2-12#

Preguntas Importantes:

How do we ask with whom?

P: ¿Con quién vas a ?
place

R: yo voy a con
place name

Prueba, Prueba, Cambia

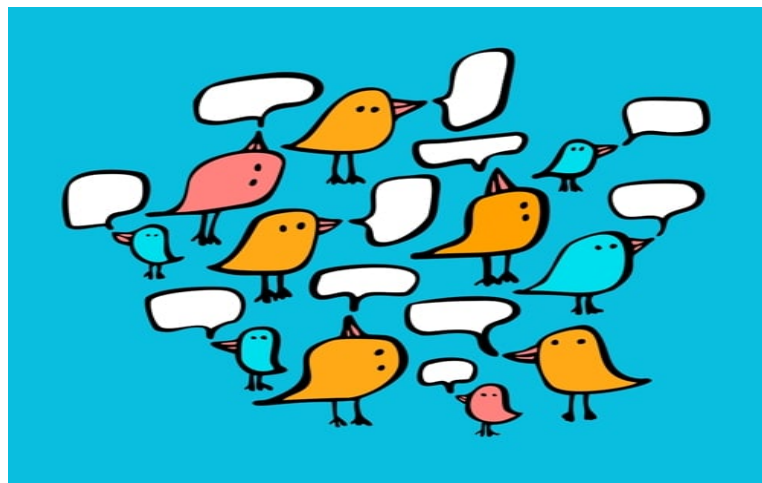

Boleto de Salida

1. ¿A dónde vas durante tu tiempo libre en la comunidad?
2. ¿Con quién vas?
3. ¿Por qué? ¿Qué haces?

<https://www.youtube.com/watch?v=zgF563b7DaE>



Mira el video y contesta las preguntas:

¿Qué ves en el video?

¿Qué haces?

Parte 1- Instrucciones: Llenen las cajas con vocabulario. Hablen con un compañero para eliminar sus cajas.

Pregunta: _____

| | | |
|--|--|--|
| | | |
| | | |
| | | |

Parte 2- Ahora, creen frases con la información de su amigo en TIC TAC TOE:

1. _____

2. _____

3. _____

Parte 3- Creen preguntas con los lugares de su amigo:

1. _____

2. _____

3. _____

Boleto de salida

Contesta las preguntas:

¿Adónde vas para comprar los zapatos?

¿Adónde vas para cortar el pelo?

¿Dónde compra la chica un libro nuevo?

¿Dónde compran Uds. estampillas?