

**Propósito:** ¿Cómo es la familia?

**Hagan Ahora: Contesten las preguntas**

1. ¿Cuántos miembros hay en la familia?

*Hay seis miembros en la familia.*

2. ¿Quiénes son los miembros de la familia?

*Los miembros son un padre, una madre, dos hijas, un abuelo y una abuela.*

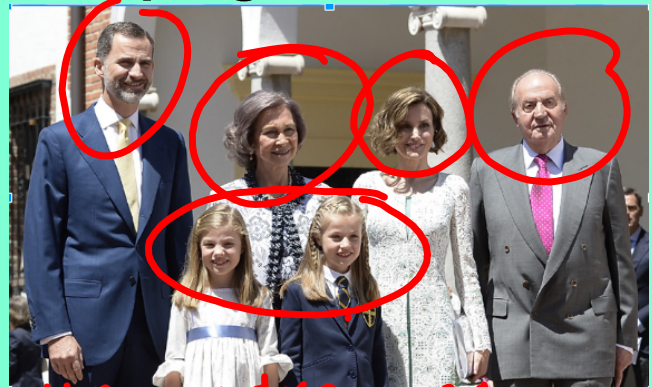

**Tarea: Google Classroom**

**Información importante:**

Prueba: martes 10/29- familia y animales

Listening family practice.m4a

Nombres:

Alejandro

Juan

María

Pablo

Isabela

Sergio

Carmen

Marcos

Ana

Pilar

¡A escuchar!

Se llama...

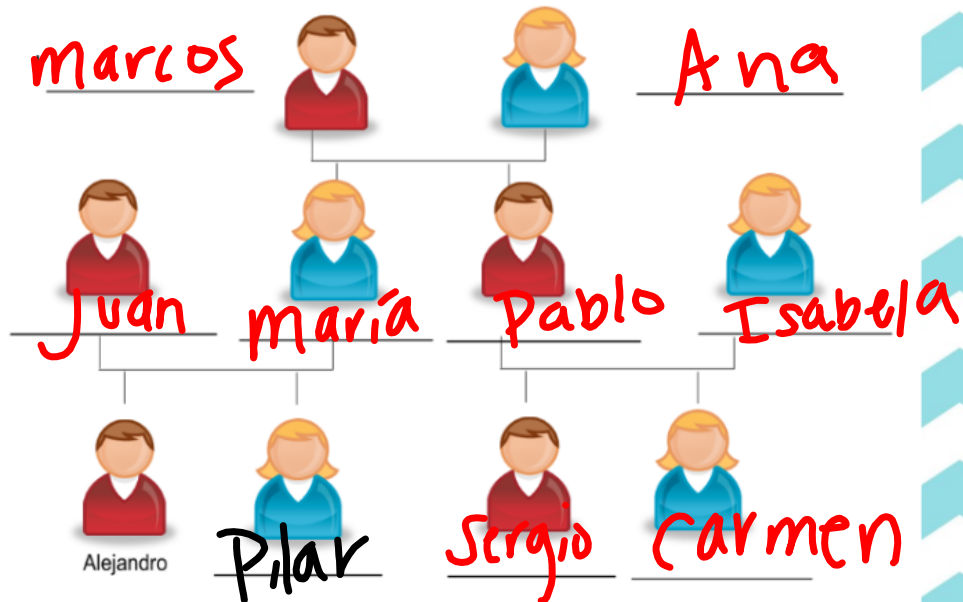

Me llamo \_\_\_\_\_ Fecha \_\_\_\_\_ Clase \_\_\_\_\_

**En la familia**

Use the family tree provided to answer the following questions.

1. ¿Quién es el hijo de Isabela? Sergio
2. ¿Quién es la hermana de Alejandro? Pilar
3. ¿Quién es el esposo de María? Juan
4. ¿Quién es el abuelo de Carmen? Marcos
5. ¿Quién es la sobrina (niece) de Pablo? Pilar
6. ¿Quién es el tío de Sergio? Juan
7. ¿Quiénes son las nietas (grand-daughters) de Ana? Pilar y Carmen
8. ¿Quiénes son los padres de Pilar? Juan y María
9. ¿Quiénes son los hijos de Marcos? María y Pablo
10. ¿Quiénes son los sobrinos (nieces/nephews) de Juan? Sergio y Carmen
11. La madre del padre de Carmen es Ana.
12. El padre del tío de Alejandro es Marcos.
13. La madre de la madre de Pilar es Ana.
14. La esposa (wife) del hermano de María es Isabela.
15. La madre del esposo (husband) de Isabela es Ana.
16. Sergio es el primo de Pilar.
17. Ana es la esposa de Marcos.
18. Pablo es el hermano de María.
19. Isabela es la tía de Alejandro.
20. Carmen es la hija de Ana, la hermana de Sergio, la hija de Pablo, la sobrina de María, y la prima de Pilar.

How do we ask what the family is like?

P: ¿Cómo es la familia?

R: La familia es



grande - Big

pequeña - small

mediana - medium

interesante - interesting

cómica - Funny



¿Cómo es la familia?

La familia es \_\_\_\_\_.



grande

pequeña

real

amable

responsable

contenta

importante

interesante

¿Cómo es la familia?

¿Cómo es la madre?  
¿Cómo es el padre?

grande

contenta

famosa

interesante

amable

responsable

SOCIALITE

¿Cómo es la familia?

¿Cómo es la hija mayor?

grande

contenta

famosa

interesante

amable

responsable



modern family

¡A hablar!

PAREJAS

¿Cómo es la hija mayor?

→

La hija mayor  
es  
\_\_\_\_\_.





**¡A describir!**

**GRUPOS**

**famosa**

**amable**

**grande**

**amable**

**contenta**

**responsable**

**interesante**

**Las familias en el arte**

1. ¿Cuántos miembros hay en la familia?  
Hay \_\_\_\_\_ miembros en la familia.  
2. ¿Cómo es la familia?  
La familia es \_\_\_\_\_.  
3. ¿Cómo es la abuela?  
La abuela es \_\_\_\_\_.

Una tarde (1993)  
Carmen Lomas Garza

2. ¿Cuántos miembros hay en la familia?  
3. ¿Cómo es la familia?  
4. ¿Cómo es la madre?

Empanadas (1991)  
Carmen Lomas Garza

Me llamo \_\_\_\_\_ Clase \_\_\_\_\_ Fecha \_\_\_\_\_

### Las familias en el arte



Una tarde (1993)  
Carmen Lomas Garza

1. ¿Cuántos miembros hay en la familia?

2. ¿Cómo es la familia?

3. ¿Cómo es la abuela?



Empanadas (1991)  
Carmen Lomas Garza

1. ¿Cuántos miembros hay en la familia?

2. ¿Cómo es la familia?

3. ¿Cómo es la madre?



La Bamba (2014)  
Victoria de Almeida

1. ¿Cuántos miembros hay en la familia?

2. ¿Cómo es la familia?

3. ¿Cómo es el padre?

Me llamo \_\_\_\_\_ Clase \_\_\_\_\_ Fecha \_\_\_\_\_

4



La familia Botero (1989)  
Fernando Botero

1. ¿Cuántos miembros hay en la familia?

2. ¿Cómo es la familia?

3. ¿Cómo es el hijo?

5



La Familia Real española  
(2014)

1. ¿Cuántos miembros hay en la familia?

2. ¿Cómo es la familia?

3. ¿Cómo son las hermanas?

6



La familia de Frida Kahlo  
(1926)

1. ¿Cuántos miembros hay en la familia?

2. ¿Cómo es la familia?

3. ¿Cómo es el abuelo?



# En resumen



<b>Boleto de salida</b>
Date: _____
Name: _____
Outcome: I can describe family members.
<input type="checkbox"/> Did Not Get It <input type="checkbox"/> Need More Practice <input type="checkbox"/> Got it
Why? _____ _____
Demonstrate: Look at the photo on the SmartBoard.
Responde a las preguntas en una frase completa:
1) ¿Cuántos miembros hay en la familia? _____
2) ¿Cómo es la familia? _____
3) ¿Cómo es el hijo menor? _____

## Attachments

---

Familia D1 (1).m4a

Listening family practice.m4a